

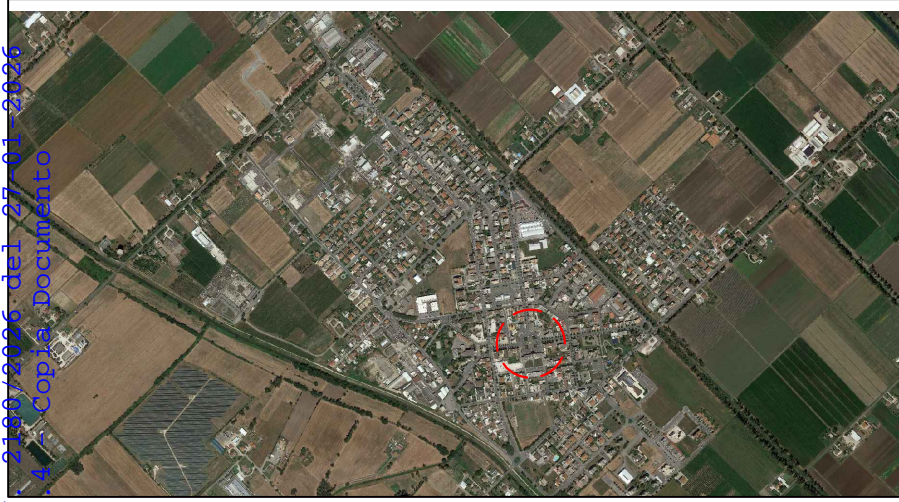

COMUNE DI PONTINIA

PROVINCIA DI LATINA



OGGETTO

PLANIMETRIA ALLEGATA AL PIANO SAFETY E SECURITY
"CARNEVALE 2026"

ALL. A

PLANIMETRIA

IL TECNICO
ING. SIMONE TRUINI

A termine di legge la proprietà di questo disegno è riservata. Non potrà essere riprodotto e mostrato a terzi senza autorizzazione.

INDIVIDUAZIONE DELLE AREE SU BASE CATASTALE Sc. 1:1000

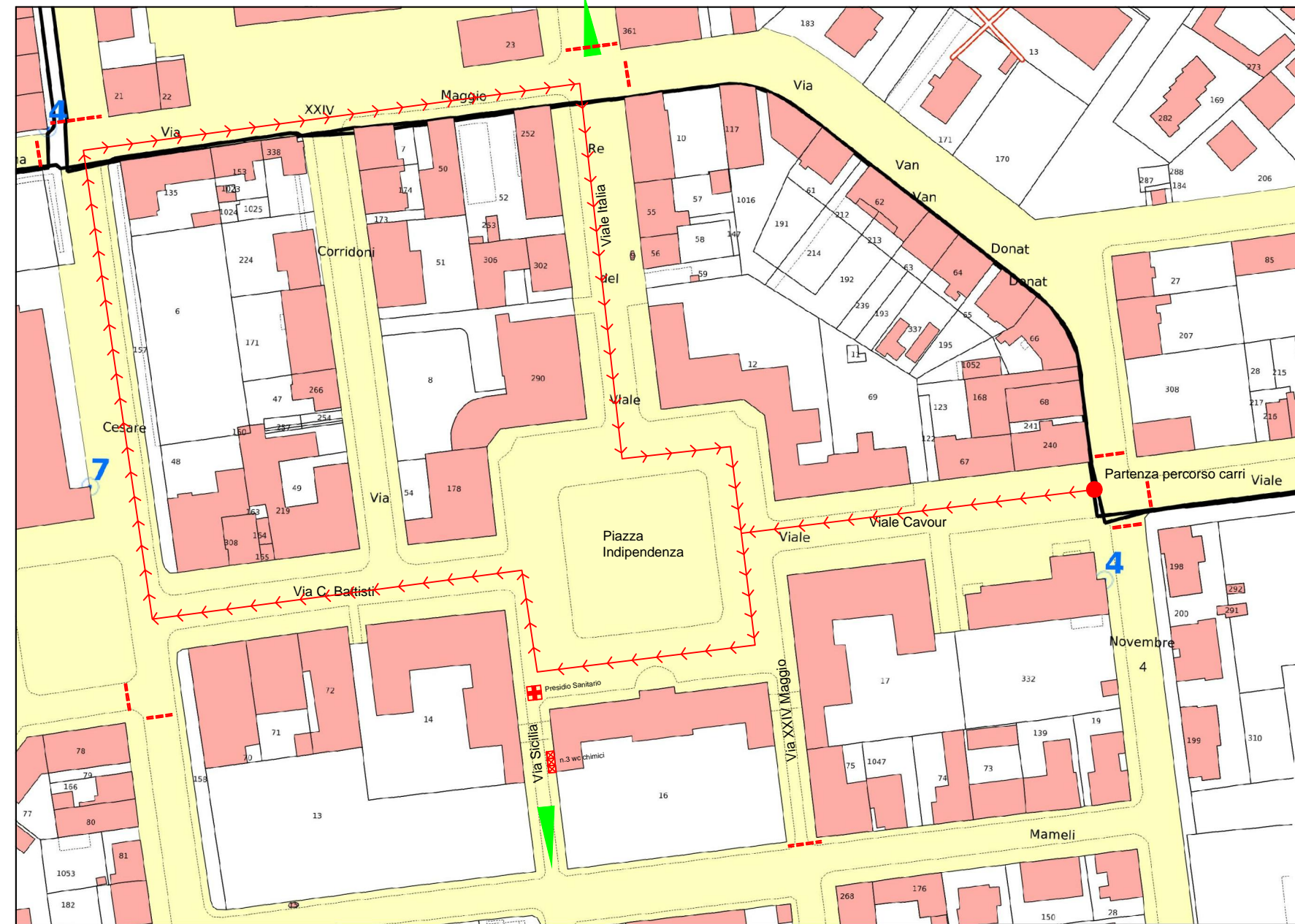

- - - - - Chiusura Strade
- ▶ Uscita di Emergenza
- ⊠ Presidio Sanitario
- - - - - Percorso carri
- ⊠ wc chimico

COMUNE DI PONTINIA
 Protocollo Arrivo N. 2161/2026 del 27-01-2026
 Allegato 1 - Class. 7.6 - Copia Del Documento Firmato Digitalmente

COMUNE DI PONTINIA
 Protocollo Partenza N. 2160/2026 del 27-01-2026
 Allegato 2 - Class. 9